

Bedienung der GUI

Hier werden grundlegende Dinge zur Bedienung der GUI beschrieben. Dabei ist zu beachten, dass die GUI noch weiter entwickelt wird, d.h. es kann in Einzelheiten zu Abweichungen kommen. Aber das Prinzipielle sollte gut erkennbar sein.

Anmeldung

Nach dem Öffnen der GUI erscheint etwa folgendes Bild:

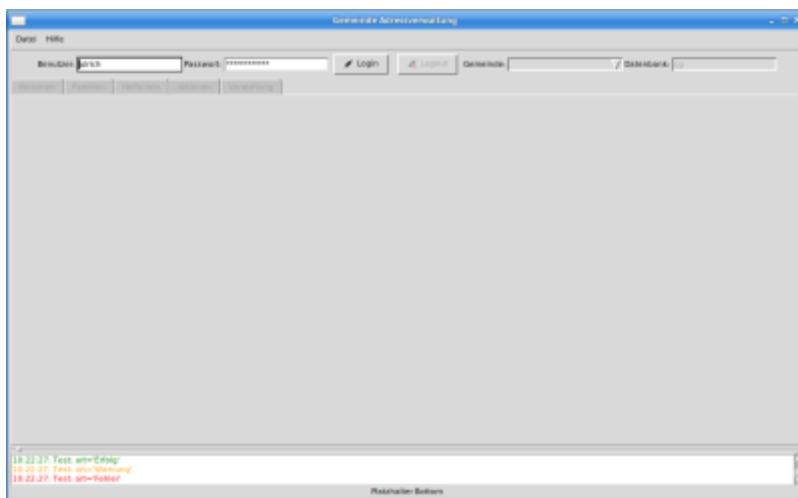

Nach der Eingabe von Username und Passwort muss man aus der sich öffnenden Liste die Tagung bzw. Gemeinde aussuchen, die man bearbeiten möchte. Nachdem das geschehen ist, erscheint eins der folgenden Bilder:

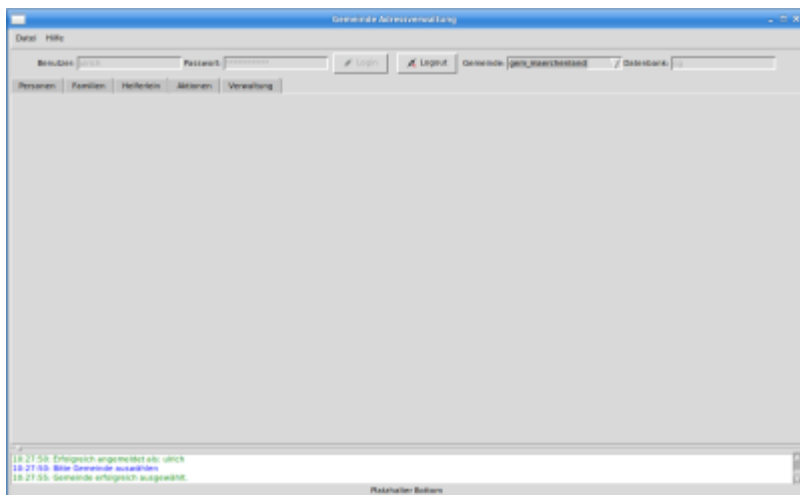

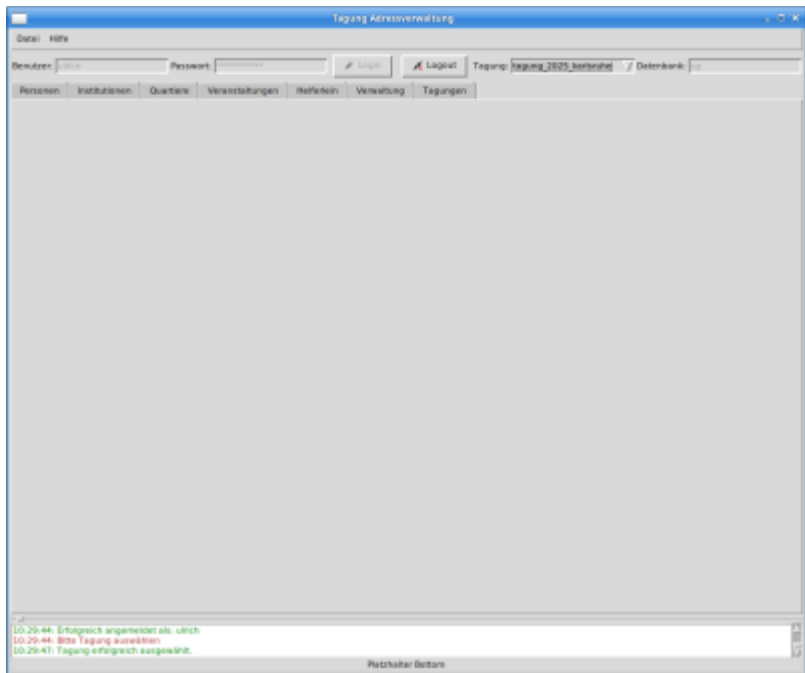

Es erscheinen nun die Reiter, aus denen man aussuchen kann, was man bearbeiten möchte, z.B. Personen. Klickt man auf den Reiter für Personen, erscheint etwa:

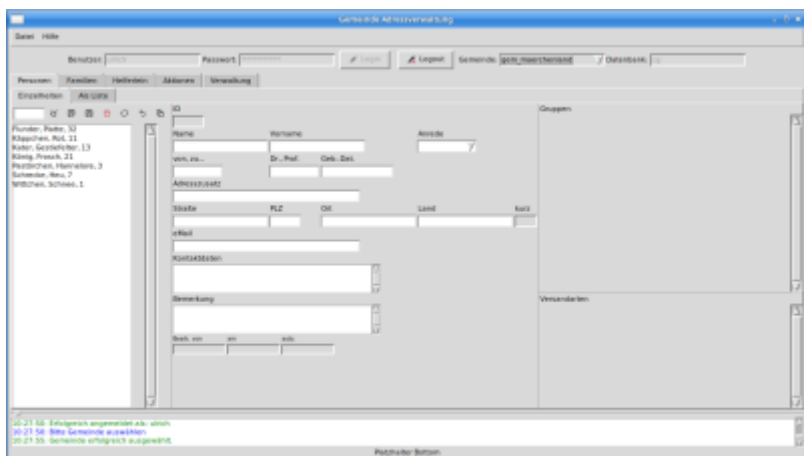

Jetzt sieht man vor allem, dass es Unter-Reiter gibt. Personen kann man z.B. mit allen Einzelheiten oder als Liste (mit einer Auswahl relevanter Felder) bearbeiten. Die Schachtelung der Reiter findet sich für [Tagungen hier](#) und für [Gemeinden hier](#).

Abmeldung

Abmelden kann man sich über den Button *Logout* oder einfach durch Beenden des Programms. Letzteres geht über die Menüleiste unter *Datei* oder über die Tastatur mit *Ctrl-Q* bzw. *Strg-g*

Gliederung der GUI

Navigator

Im linken Teil erscheint der Navigator, i.d.R. mit einer Auswahlliste. Über die Auswahlliste kann ein Datensatz ausgewählt werden, der dann im Hauptbereich angezeigt wird und dort bearbeitet werden kann.

Über der Auswahl finden sich nebeneinander ein Filter- bzw. Suchfeld und eine Reihe von Buttons. Eine Auflistung der Buttons mit kurzer Erklärung und Shortcuts findet sich auch unter Hilfe → Navi-Buttons. Von Links nach rechts sind es:

Kurz	Lang	Shortcut
Filter	Filter- bzw. Such-Feld	
Clear	Formular leeren für die Erfassung eines neuen Datensatzes	Strg-N
Save	Datensatzes speichern (aber sichtbar lassen)	
Save+Clear	Datensatz speichern und leeren des Formulars für die Erfassung eines neuen Datensatzes	Strg-S
Delete	Datensatz löschen	Strg-D
Refresh	Auswahlliste neu aufbauen	
Undo	Änderungen verwerfen	
Copy	Kopie des Datensatzes anlegen (soweit das möglich ist)	Strg-C

Filter-/Such-Feld

Gibt man hier etwas ein, werden in der Auswahlliste nur noch Datensätze gezeigt, die auf das Eingeebene passen. Gibt man z.B. *König* ein, würden nur Datensätze angezeigt, die *König* enthalten. Dabei werden verschiedene Felder der Datensätze berücksichtigt, z.B. Name, Vorname, Ort. D.h. Es könnten Datensätze für Heinz König, für Hannelore von Königslöw, aber auch für Max Mustermann aus Königsstein angezeigt werden.

===

From: <https://wiki.srv-cg.de/> - **Doku Datenbank GUI**

Permanent link: <https://wiki.srv-cg.de/doku.php?id=bedienung&rev=1738236394>

Last update: **2025/01/30 11:26**

